

Pratique des Arts

peinture/sculpture/gravure/dessin

N° 122 S
29 mai/31 juillet 2015

VISITE GUIDÉE

L'expo Degas à Giverny
comme si vous y étiez

ACTUALITÉ

Pour ne rien manquer,
12 Salons passés au crible

Et toujours
3 STAGES
À GAGNER
d'une valeur de
1270 €

HUILE

Peindre en 3 coups
de pinceau p. 44

EN QUÊTE DE CRÉATIVITÉ

Fleurs abstraites
et fleurs figuratives
en diptyque

DOSSIER

Les clés du sumi-e
et du nihon-ga
p. 26

DOM : 9,90 € - BELUX : 9,50 € - CH : 14,20 € - CAN : 14,50 \$ - ESP/GR/ITA/PORT CONT : 9,50 € - MAR : 98 DH - MAY : 10,50 € - TOM : 1320 XPF - TUN : 9,60 TND



REPORTAGE p. 50

Le point sur
l'univers du
carnet de voyage



SCULPTURE
La méthode
Vaugel p. 70



PORTFOLIO
SPÉCIAL PASTEL
Paysages paisibles p. 4

NATURE MORTE

Vase en transparence
à l'aquarelle p. 34

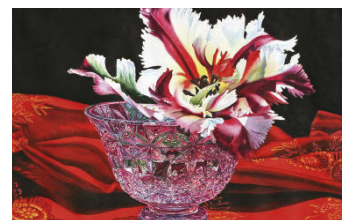

+ VOTRE GUIDE PRATIQUE DÉTACHABLE

L 14786 - 122 S - F - 8,90 € - RD

Diverti
EDITIONS

- 4 Portfolio : Kit Gentry
- 10 La Vie des arts : les expositions et Salons de votre été
- 21 Que sont-ils devenus ? Magi Puig
- 22 On s'y arrête : le Carton à dessin et l'atelier du Chevalet blanc au cœur de la peinture ancienne
- 24 Ils nous ont écrit
- 26 Dossier : le sumi-e
- 34 Soon Warren (aquarelle)
- 40 À l'école des maîtres : Degas
- 42 Guide pratique
- II Recettes de médiums maison pour l'huile
- IV Diptyque fleuri à l'huile
- VIII À la loupe : paysage au pastel
- X Portrait en camaïeu en glacis
- XII Conseils de pro : les valeurs
- XIV Galets aux crayons de couleur
- 44 Maggie Siner (huile)
- 50 Le point sur... le carnet de voyage
- 54 Mikio Watanabe (matière noire)
- 60 Michal Jasiewicz (aquarelle)
- 66 Reportage : le moulin à papier de St. Cuthbert's
- 70 Martine Vaugel (sculpture)
- 78 Petites annonces
- 81 Concours Brioude
- 82 Notre librairie



Dossier
Sumi-e, la voie de l'encre

Pour comprendre les subtilités de cet art zen, nous avons interviewé des spécialistes du genre, qui nous expliquent les secrets de leur pratique et leur passion pour l'encre.

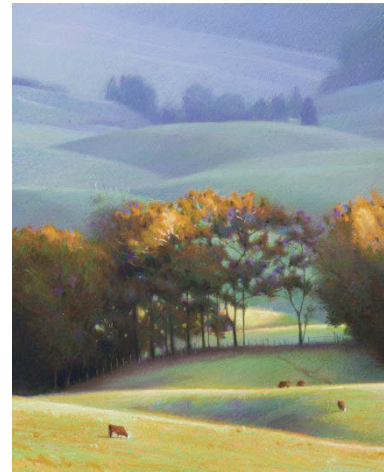

4 Portfolio
Pastel

Des îles de Hawaii aux Great Smoky Mountains dans le Tennessee, les paysages de l'artiste américain Kit Gentry illustrent la dualité de la nature.

Visite au musée
Edgar Degas



Aquarelle
Soon Warren

Des couleurs somptueuses, du cristal taillé à la transparence étincelante, des fleurs délicates et des fruits juteux... Les aquarelles de cette artiste d'origine sud-coréenne débordent de vie grâce à la maîtrise des glacis.

44

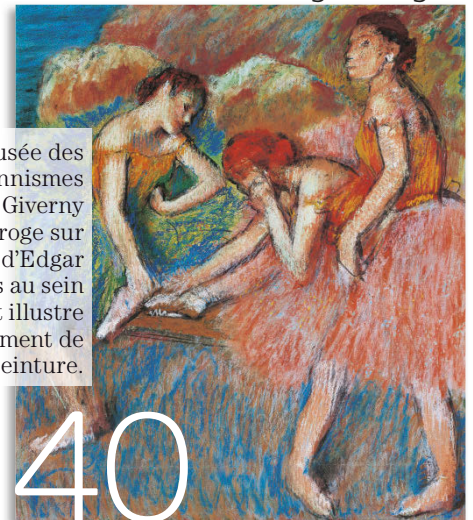

Le musée des Impressionnistes de Giverny s'interroge sur la place d'Edgar Degas au sein de cet illustre mouvement de peinture.

40



Dossier
Le carnet de voyage

Pratique hybride qui oscille entre dessin, récit journalistique et roman, il a toujours été associé à la découverte.

50

ATTENTION
votre prochain numéro de *Pratique des Arts* paraîtra le 10 juillet

Pour vous abonner ou contacter le service abonnement / VPC :

• www.boutiquesdesarts.fr
rubrique « Abonnements »

• Ou téléphonez au 05 49 90 09 16
(00 33 de l'étranger), du lundi au vendredi de 13 h 30 à 17 h 30.

Par courrier : Pratique des Arts - Service abonnements - 17, avenue du Cerisier Noir - 86530 Naintré
Par courriel : abonnement@pratiquearts.com
Nathalie Réveillon : n.reveillon@diverti.fr

Abonnement France (6 n°/an) : 35 €

Abonnement Belgique :

Service Abonnements - Partner Press, 451, route de Lennik, 1070 Bruxelles.
Téléphone : 02 556 41 40 - Fax : 02 556 41 46 - Web : www.viapresse.be
Compte bancaire : IBAN : BE 93 2100 9808 7967 - BIC : GEBABEBB

Abonnement Suisse :

Dynapresse - 38, av. Vibert -1227 Carouge/GE- Suisse
Tél. : 022 308 08 08 - Fax : 022 308 08 59 - abonnements@dynapresse.ch - www.dynapresse.ch

Important ! Nous prions nos abonnés d'indiquer lisiblement sur le talon de versement leurs noms et adresses et de spécifier que l'abonnement est destiné à Pratique des Arts.

Ce numéro comporte 1 encart de 4 pages non paginé en p. 3 et 98.

Notre couverture : Emmanuelle Mertian de Muller,
Un thé à Noirmoutier (détail), 53 x 80 cm.

Pratique
des
Arts

Imprimé en France /
Printed in France

RÉDACTION

17, avenue du Cerisier Noir - 86530 Naintré
Tél. rédaction : 05 49 90 37 64 - Fax rédaction : 05 49 90 09 25
E-mail : redaction@pratiquearts.com
www.pratiquearts.com

Directrice de la publication : Édith Cyr
Directeur de la rédaction : Jean-Philippe Moine
Rédactrice en chef adjointe : Marie-Pierre Lévêque
Secrétaire générale de la rédaction : Elodie Blain
Secrétaires de rédaction : Agnès Roche, Caroline Duchesnes
Conception graphique : Daniel Tallet
Première rédactrice-graphiste : Audrey Salé
Rédacteurs-graphistes : Mathilde Hamard, Hervé Magnin, Gilles Bosquet
Rédacteur : Laurent Benoist
Scannériste : Franck Sellier

ONT COLLABORÉ À CE NUMÉRO : Valérie Auriel, Elsa Colin, Arnaud Dimberton, Stéphanie Portal, Simon Thurston.

Guide Pratique : Jean-Pierre Braz, Christopher Durant, Kit Gentry, Jean-Pierre Leclercq, Ewan McClure, Emmanuelle Mertian de Muller.

Pratique des Arts ISSN : 1263-5782 is published bimonthly, 6 times a year (January, March, May, July, September, November) by Diverti Éditions c/o USACAN Media Corp. at 123A Distribution Way, Building H-1, Suite 104, Plattsburgh, NY 12901. Periodicals Postage paid at Plattsburgh, NY. POSTMASTER: send address changes to Pratique des Arts, c/o Express Mag, P.O. box 2769, Plattsburgh, NY 12901-0239



Commission paritaire : 0917K83290
ISSN : 1263-5782
Dépôt légal à la date de parution
Bimestriel n° 122 S
Juin-juillet 2015

PRATIQUE DES ARTS EST UNE PUBLICATION
DU GROUPE CAPÉLITIS



GÉRANTE DIVERTI ÉDITIONS : Édith Cyr
Publicité : Tahoma / Cédric Célestin - 01 49 56 91 98 - c.celestin@tahomafrance.com
Partenariats / E-commerce : Sonia Seince - s.seince@diverti.fr
Direction commerciale : Frédéric Favier (05 49 90 37 27)
Production/diffusion : Ludvine Coret - l.coret@diverti.fr
Vente au numéro : Christelle Czornyj - c.czornyj@diverti.fr
Contact dépositaires et diffuseurs France uniquement : 05 49 90 37 52
Diffusion : Messageries Lyonnaises de presse

PRATIQUE DES ARTS : Édité par DIVERTI Éditions, S.A.R.L. au capital de 250 000 €
490 317 369 RCS Poitiers, 17, avenue du Cerisier Noir, 86530 Naintré, France.

Principale actionnaire : CAPELITIS Groupe
PRÉSIDENT CAPELITIS GROUPE : Jean-Paul Cyr.
Directeur administratif et financier : Fabien Richard

PHOTOGRAVURE : DIVERTI ÉDITIONS
IMPRIMERIE : MEGATOP, 86530 Naintré - 13, avenue du Cerisier Noir 86530 Naintré
L'envoi des textes ou photos implique l'accord des auteurs pour une reproduction libre de tous droits et suppose que l'auteur se soit muni de toutes les autorisations éventuelles nécessaires à la parution. Tous droits réservés pour les documents et textes publiés dans *Pratique des Arts*. La reproduction totale ou partielle des articles publiés dans *Pratique des Arts* sans accord écrit de la société DIVERTI Éditions est interdite, conformément à la loi du 11 mars 1957 sur la propriété littéraire et artistique. Les articles et photos non retenus ne sont pas renvoyés. La rédaction n'est pas responsable des textes, illustrations et photos qui lui sont communiqués.