

116 pages pour guider votre main, éduquer votre œil et vivre votre passion

Pratique des Arts

Pratique^{des} Arts

INCLUS

12 bonus vidéo



PEINTURE - SCULPTURE - GRAVURE - DESSIN • N° 138

RUBRIQUE NOSTALGIE
Michel Jouenne
PROJETS, INSPIRATIONS,
LEÇONS DE VIE...
Retour sur 70 ans
de carrière

**Comment fixer
le prix de
votre peinture?**

Nouveau

**La démo
simplissime**

**FRANÇOIS
LEGRAND**
Visite de son
école du portrait

**Tous les résultats
du concours PDA**

GUIDE PRATIQUE

32 pages à faire soi-même

HUILE, ENCRE, AQUARELLE, DESSIN...

INCLUS conseils et pas à pas détaillés



B. de Marqué
Abstraction au pastel

Phénomène
Les Urban Sketchers



Aquarelle
Xavier Swolfs
entre évolution
et révolution

Huile
Paul Murray,
l'œuvre d'une vie

Dossier

**TECHNIQUES
ANCIENNES**

Tempera à l'œuf,
encaustique, dorure,
imprimature...

**Tout savoir pour
enrichir vos peintures**

31 janvier/
28 mars 2018

Calendrier Les événements 2018 à ne pas manquer

Diverdi
EDITIONS
IMPRIMERIE
EN FRANCE

M 09271 - 138 - F: 7,50 € - RD





MAISON FONDÉE EN 1557 MANUFACTURE ROYALE

L'AQUARELLE CANSON®

HÉRITAGE

100% COTON : absorbant et résistant
Fabrication à l'ancienne sur forme ronde
Traitement à cœur et en surface pour un rendu d'exception :
lavis homogène, rendu des couleurs, netteté du tracé

GRAIN TORCHON

GRAIN FIN

GRAIN SATINÉ

Aquarelle : Sylvia Baldeva

Sommaire Pratique des Arts 138

Maxi guide pratique à conserver
p. 43
32
pages



p. 22



p. 92



p. 32

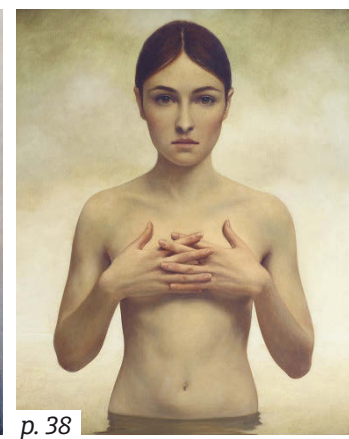

p. 38

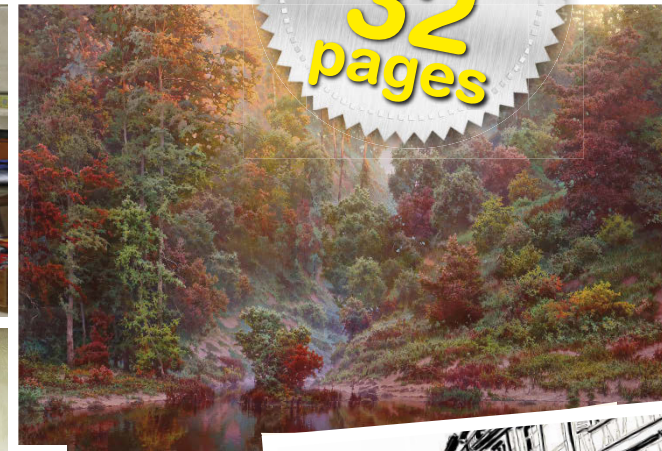

p. 4



p. 100

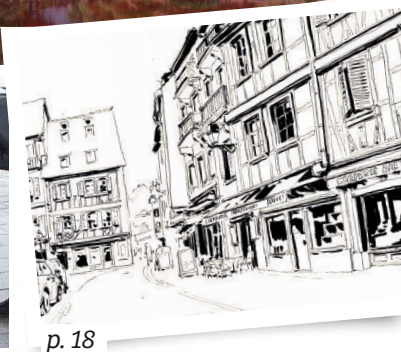

p. 18

- 4 **Portfolio Vadim Sekatski**
Mondes imaginaires.

8 **On y était**
Le Grand Véfour, tables & tableaux.

10 **La Vie des Arts**
Les événements à ne pas manquer!

17 **Shopping**
Nos bons plans 2018.

18 **Nouveau phénomène**
Les Urban Sketchers.

22 **Nostalgie**
Michel Jouenne, itinéraire d'un peintre gâté.

30 **Chronique d'une vie d'artiste**
Rester créatif.

32 **Paul Murray**
Étudier la nature humaine.
- 38 **À l'école des maîtres**
Les peintres préraphaélites et Louis Treserras.

43 **Guide pratique**

75 **Un artiste, une histoire**
Brian Smith, le conteur d'histoires.

76 **Valerie Chua**
Quand l'illustration rencontre le portrait.

80 **Style en 7 points**
Daniel Hardyns, l'œil sans cesse aux aguets.

82 **À découvrir**
Béatrice de Marqué, le souffle de l'abstraction.

86 **Salon du pastel en Bretagne**
Parcours, œuvre primée... les 11 lauréats se racontent.
- 92 **Aventure de la création**
Christine Bourcey, de l'autre côté d'une œuvre.

96 **L'artiste & le web**
Blog ou site, quelles différences?

98 **Décryptage**
Comment fixer le prix d'une œuvre d'art?

100 **Techniques de pros**
Faire rentrer l'art dans l'entreprise

102 **Concours lecteurs**
Devenez l'artiste de l'année 2017.

106 **Évolution de style :**
Xavier Swolfs.

108 **On s'y arrête**
L'école du portrait de F. Legrand.

110 **Suivez le guide**
Jean Guillaume à Belle-Île-en-Mer.

Pour vous abonner ou contacter le service abonnement / VPC :
• www.boutiquedesarts.com
rubrique « Abonnements »

• Ou téléphonez au 05 49 90 09 16 (00 33 de l'étranger), du lundi au vendredi de 13 h 30 à 17 h 30.

Par courrier : Pratique des Arts - Service abonnements - 17, avenue du Cerisier Noir - 86530 Naintré
Par courriel : abonnement@pratiqdesarts.com
Nathalie Réveillon : n.reveillon@diverti.fr

Abonnement France (6 n°/an) : 35 €

Abonnement Belgique :
Service Abonnements - Partner Press, 451, route de Lennik, 1070 Bruxelles.
Téléphone : 02 556 41 40 - Fax : 02 556 41 46 - Web : www.viapresse.be
Compte bancaire : IBAN : BE 93 2100 9808 7967 - BIC : GEBABEBB

Abonnement Suisse :
Dynamapresse - 38, av. Vibert - 1227 Carouge/GE - Suisse
Tél. : 022 308 08 08 - Fax : 022 308 08 59 - abonnements@dynamapresse.ch - www.dynamapresse.ch

Important ! Nous prions nos abonnés d'indiquer lisiblement sur le talon de versement leurs noms et adresses et de spécifier que l'abonnement est destiné à Pratique des Arts.

Ce numéro comporte 1 encart broché de 4 pages non paginé en p. 26 et 90 sur la vente au numéro uniquement et 1 encart jeté sur l'édition abonnés pour prévenir du hors-série n° 46 spécial huile

Pratique des Arts

Imprimé en France / Printed in France

Œuvre en couverture :
Bois de Halle en hiver (2014), de Xavier Swolfs

RÉDACTION
17, avenue du Cerisier Noir - 86530 Naintré
Tél. rédaction : 05 49 90 37 64 - Fax rédaction : 05 49 90 09 25
E-mail : redaction@pratiqdesarts.com
www.pratiqdesarts.com
Directrice de la publication : Édith Cyr-Chagnon
Directeur de la rédaction : Jean-Philippe Moine
Secrétaire générale de la rédaction : Élodie Blain
Secrétaire de rédaction : Caroline Duchesnes
Conception graphique : Daniel Tillet
Première rédactrice-graphiste : Audrey Salé
Rédacteurs-graphistes : Jean-Marc Lefort, Hervé Magnin, Gilles Bosquet
Rédacteur : Laurent Benoist
Scannériste : Franck Sellier

ONT COLLABORÉ À CE NUMÉRO : Valérie Auriel, Elsa Colin, David Gauduchon, Audrey Higelin, Yann Hovadiak, Jean-Pierre Parlange, Stéphanie Portal, Simon Thurston.

Guide Pratique : Thierry Crignon, Amandine Gilles, Dominique Osuch, Jean-François Perego, Charles Peyrouny, Sonia Privat, Edgar Saillen, Albina Simatova, Eva Visna.

Pratique des Arts ISSN : 1263-5782 is published bimonthly, 6 times a year (January, March, May, July, September, November) by Diverti Editions c/o Distribution Grid, at 900 Castle Rd Secaucus, NJ 07094, USA. Periodicals Postage paid at Secaucus, NJ.

POSTMASTER : send address changes to Pratique des Arts, c/o Express Mag, 8275 Avenue Marco Polo, Montréal, QC H1E 7K1, Canada

Publicité : Tahoma / Cédric Célestin - 06 24 38 66 21 - c.celestin@tahomafrance.com
Partenariats / E-commerce : Sonia Seince - s.seince@diverti.fr
Direction commerciale : Frédéric Favier (05 49 90 37 27)
Production/diffusion : Ludvine Coret - l.coret@diverti.fr
Vente au numéro : Éric Jonard - e.jonard@diverti.fr
Contact dépositaires et diffuseurs France uniquement : 05 49 90 37 52
Diffusion : Prestalis

PRÉSIDENTE DIVERTI ÉDITIONS : Édith Cyr-Chagnon
PATRONE DES ARTS : Édité par DIVERTI Éditions, S.A.S. au capital de 250 000 € 490 317 369 RCS Poitiers, 17, avenue du Cerisier Noir, 86530 Naintré, France.
PRÉSIDENT CAP'ELUS GROUPE : Jean-Paul Cyr.
Directeur administratif et financier : Fabien Richard
PHOTOGRAPHIE : DIVERTI Éditions
IMPRIMERIE : MEGATOP, 86530 Naintré - 13, avenue du Cerisier Noir 86530 Naintré

L'envoi des textes ou photos implique l'accord des auteurs pour une reproduction libre de tous droits et suppose que l'auteur se soit muni de toutes les autorisations éventuelles nécessaires à la parution. Actionnariat : Cap'Elus Groupe (50%), E. Cyr-Chagnon (5%), J.P. Cyr (5%), F. Richard (20%), J.-P. Moine (20%). Tous droits réservés pour les documents et textes publiés dans Pratique des Arts. La reproduction totale ou partielle des articles publiés dans Pratique des Arts sans accord écrit de la société DIVERTI Éditions est interdite, conformément à la loi du 11 mars 1957 sur la propriété littéraire et artistique. Les articles et photos non retenus ne sont pas renvoyés. La rédaction n'est pas responsable des textes, illustrations et photos qui lui sont communiqués.

Origine du papier : France - Taux de fibres recyclées : 0%
Certification : PEFC - Eutrophisation : Pot 0.01 Kg/tonne

